Centro (K 120A)

Maße Sichtscheibe
B x H = 266 x 380 mm

Maße Feuerraum
B x H x T = 278 x 302 x 288 mm

* Mitte RR-Anschluss hinten

** Mitte Anschluss-Stutzen
externe Verbrennungsluft

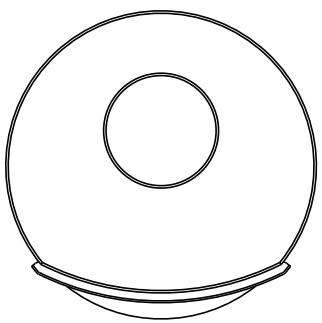

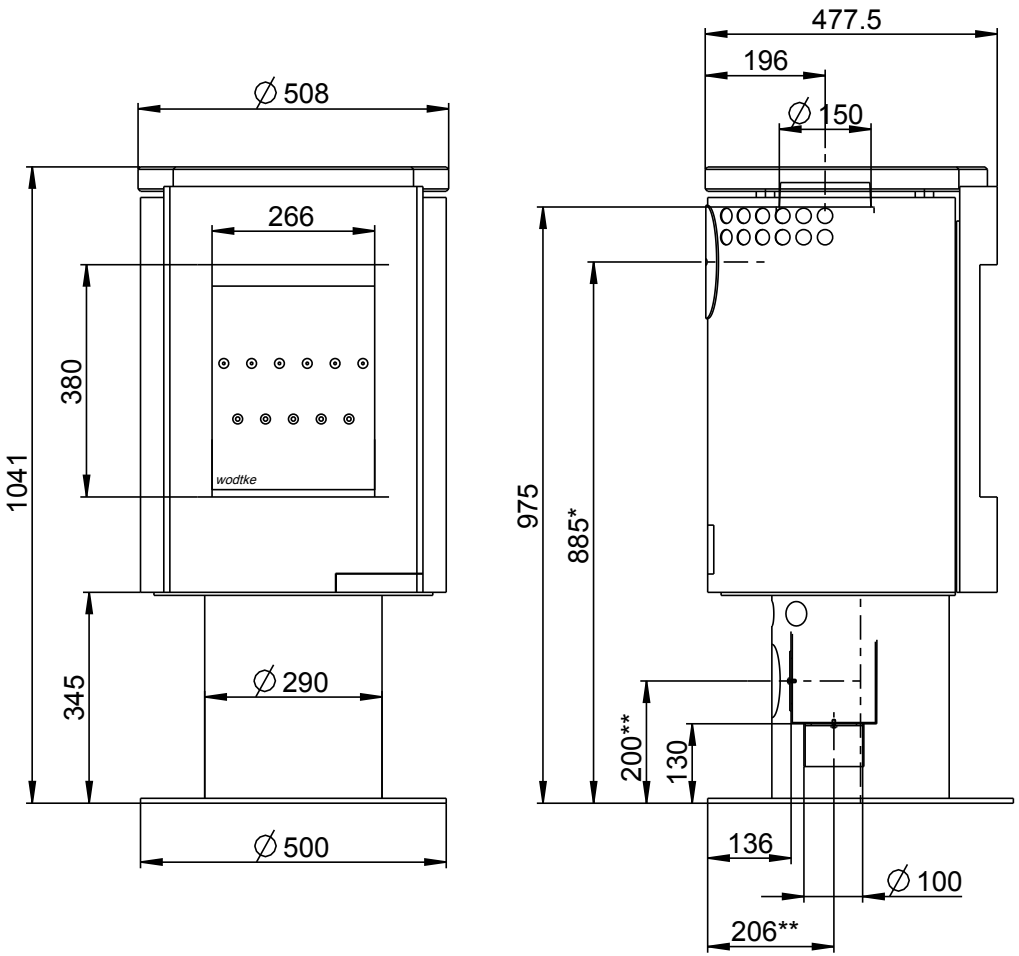

© wodtke GmbH, Tübingen. Alle Rechte und technische Änderungen vorbehalten.